Singapore 新加坡

Memory WORLD OF TRAVEL

Days 3 日 Nights 2 晚

from **HK$3,430** up

CATHAY PACIFIC Resorts World SENTOSA SINGAPORE

Valid For Departure: Until 30MAR'20

OMR-W-1903026-V2

一家大細 玩轉名勝世界

一日樂園門票：

✓ 新加坡環球影城™ ✓ 水上探險樂園™ 或 S.E.A.海洋館™ ✓ 海事博物館 ✓ 颱風劇場海難體驗

One day admission pass :

✓ Universal Studios Singapore® ✓ Adventure Cove Waterpark™ OR S.E.A Aquarium™ ✓ The Maritime Experiential Museum™

✓ Shipwreck at Typhoon Theatre

✓ 來回國泰航空經濟客位機票
Round trip economy class air ticket on CX

✓ 2 晚酒店住宿連早餐 (房間Wi-Fi免費)
2 nights hotel accommodation with daily breakfast (Free Wi-Fi in-room)

✓ 來回機場專車接送
(於2300-0700時分使用服務，需另付附加費)
Airport transfers by private car (Midnight surcharge is applicable for transfer between 2300-0700)

※套票以淡季價格計算，於旺季、假期前夕、大型節日期間出發，需另付附加費。詳情向本社職員查詢作準。

豪華家庭房 Deluxe Family Room

約377-398 平方尺 |
大床x1 + 閣床x1 + 梳化床x1* (可伸展成雙人床x1)
*梳化床須視乎酒店房供應情況為準
入住人數：成人x3 + 小童x1 / 成人x2 + 小童x2

節慶酒店™ Festive Hotel™

[名勝世界區]
HKD平均每位

2成人+1小童	$3950+
2成人+2小童 (其中一位小童不佔床及不獲提供客房備品)	$3430+
3成人	$4150+
3成人+1小童	$3810+
小童4-12歲不佔床及不獲提供客房備品 (包早餐，機場接送及指定門票)	$1870+

Photos courtesy of Resorts World Sentosa.

Singapore 新加坡

Memory WORLD OF TRAVEL

Days 3 日 Nights 2 晚

from **HK$3,430** up

CATHAY PACIFIC Resorts World SENTOSA SINGAPORE

Valid For Departure: Until 30MAR'20

OMR-W-1903026-V2

一家大細 玩轉名勝世界

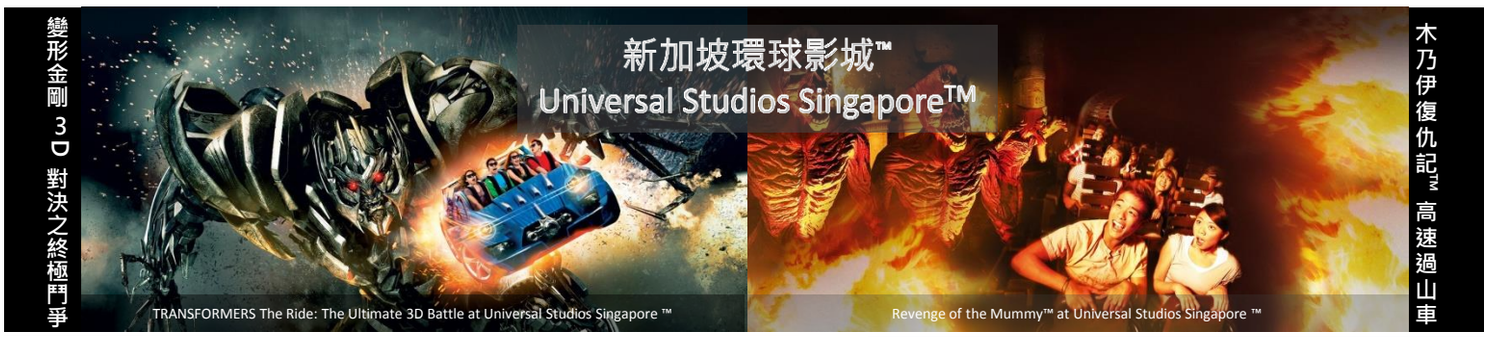

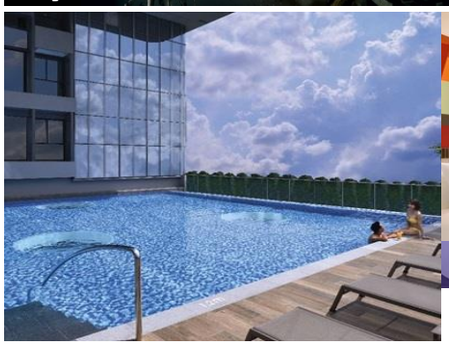

高級客房 Superior Room

約194 平方尺 | 特大床x1 / 大床x1 / 單人床x2
入住人數：成人x2

雲頂裕廊酒店 Getning Hotel Jurong ™

[裕廊湖畔區首家酒店]
HKD平均每位

2成人	$3590+
1成人	$5590+

●酒店提供免費穿梭巴士來往名勝世界

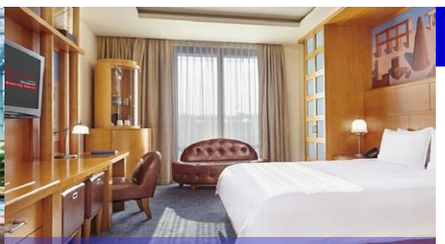

豪華客房 Deluxe Room

約398平方尺 |
特大床x1 + 伸縮床x1 / 單人床x2 + 伸縮床x1
入住人數：成人x3 / 成人x2+小童x2

邁克爾酒店™ Hotel Michael™

[名勝世界區]
HKD平均每位

2成人	$4270+
2成人+1小童	$3780+
3成人	$3980+
小童4-12歲不佔床及不獲提供客房備品 (包早餐．機場接送及指定門票)	$1870+

豪華客房 Deluxe Room

約430平方尺 |
特大床x1 + 伸縮床x1 / 單人床x2 + 伸縮床x1
入住人數：成人x3 / 成人x2+小童x2

新加坡Hard Rock®酒店 Hard Rock® Hotel Singapore

[名勝世界區]
HKD平均每位

2成人	$4410+
2成人+1小童	$3880+
3成人	$4070+
小童4-12歲不佔床及不獲提供客房備品 (包早餐．機場接送及指定門票)	$1870+

豪華客房 Deluxe Room

房間有陽臺．景觀面向森林 / 海景
約549平方尺 |
特大床x1 + 折疊床x1 / 單人床x2 + 折疊床x1
入住人數：成人x3 / 成人x2+小童x2

逸濠酒店™ Equarius Hotel™

[名勝世界區]
HKD平均每位

2成人	$4410+
2成人+1小童	$3880+
3成人	$4070+
小童4-12歲不佔床及不獲提供客房備品 (包早餐．機場接送及指定門票)	$1870+

※套票以淡季價格計算．於旺季、假期前夕、大型節日期間出發．需另付附加費。詳情向本社職員查詢作準。

Photos courtesy of Resorts World Sentosa.

Singapore 新加坡

Memory WORLD OF TRAVEL

Days 3 日 Nights 2 晚

from **HK$3,430** up

CATHAY PACIFIC Resorts World SENTOSA SINGAPORE

Valid For Departure: Until 30MAR'20

OMR-W-1903026-V2

一家大細 玩轉名勝世界

≺門票代購服務≻

S.E.A.海洋館™ S.E.A Aquarium ™ (HK$每位)

一日樂園門票 One day admission pass : $180+(成人Adult); $110+(小童Child)

一日貴賓之旅樂園門票 One day VIP Tour admission pass : $520+(成人Adult); $350+(小童Child)

貴賓之旅 VIP Tour | 獨特視角。更多體驗

來到S.E.A.海洋館，由導遊全程帶領您，去領略海洋世界的壯觀之美，深度發掘生態區鮮為人知的奧秘。身為海洋館的貴賓，您不僅能優先於公眾提前入場，還有機會獨家參觀海洋館幕後區域。

(貴賓禮遇：優先進入S.E.A.海洋館、S.E.A. 海洋館一日票、一條貴賓證件吊帶、一張免費團體照、獨家海豚園幕後區域、獨家S.E.A海洋館幕後區域)

※獨家遊覽體驗約3小時。

※因入場人數最少2人及最多10人，故海洋館要求客人於報名時，必須選擇早上9點、11點、下午1點、3點其中一個時段，時段確認後，不可更改。

※海洋館提供英語導覽，如想預訂其他語言導覽，請在預約時查詢詳情。

海豚園™ Dolphin Island™ (HK$每位)

*以下三種門票價已包含水上深險樂園™一日門票

海豚探索門票 One ticket of Dolphin Discovery : $740+(成人Adult); $690+(小童Child)

於項目中，您將與海豚互動交流，近距離感受及認識彼此。友善的海豚在您身邊自在游動嬉戲，熱情程度絕對令您受寵若驚！在海洋哺乳動物培訓員的帶領下，您還將跟著海豚探索專案去發掘許多與海豚有關的奇趣資訊。集趣味、體驗與知識於一體，這絕對是最引人入勝的海洋教室。

※參加者必需懂得游泳。

※小童必須4歲或以上才可參加。身高110公分以下須與一名付費及年滿21歲以上成人陪同下水 (最多1位成人帶同1位小童)

※參加者21歲或以下，必須獲得一位同行21歲或以上的成人許可。

※如參加人數過多，海豚園會安排活動以小組進步。

海豚伴遊門票 One ticket of Dolphin Adventure : $970+(成人Adult); $930+(小童Child)

為動作派的冒險愛好者而設，海豚伴遊讓您與海豚一起到深水瀉湖一遊。俏皮的海豚還將在水中"推波助瀾"，帶著您享受難得的刺激體驗。

※參加者必需懂得游泳。

※小童必須4歲或以上及身高至少115公分才可參加。

※如參加人數過多，海豚園會安排活動以小組進步。

海豚望角門票 One ticket of Dolphin Observer : $330+(成人Adult); $270+(小童Child)

為『海豚探索』及『海豚伴遊』參與者的親朋好友特設的專屬專案，海豚望角讓您無需入水也能見證這奇妙的海洋奇遇。您只需悠哉閑哉地坐在陰涼的瞭望台，就能輕鬆欣賞瀉湖的碧波美景，同時分享親友與海豚接觸的欣悅。

※必須其中一位同行同伴為『海豚探索』或『海豚伴遊』的參加者

參加海豚園活動者注意事項：

※訂購時請提供入場日期。門票發出後，不能取消及更改日期。

※賓客須身穿合適的泳衣並提前15分鐘抵達海豚園。

※所有項目視天氣因素而定，可能有所更改。

※12歲以下的小童須由1位成人監督陪伴 (最多1位成人帶同3位小童)

※參加者不得自行攝影或錄影。海豚園將有專門攝影師為參加者拍照留念。

Photos courtesy of Resorts World Sentosa.

Singapore 新加坡

Memory WORLD OF TRAVEL

CATHAY PACIFIC Resorts World SENTOSA SINGAPORE

Days 3 日 **Nights** 2 晚

from **HK$3,430** up

Valid For Departure: Until 30MAR'20

OMR-W-1903026-V2

一家大細 玩轉名勝世界

國泰 新加坡機票附加費表

CX Singapore Airfare Surcharge

出發日期：2019年11月25日 – 2020年3月30日

Travel Period : 25Nov2019 – 30Mar2020

2 人成行 GV2 (min. 2 adults)				
Departure	Adult	Child	Booking class	Ticket validity
Economy Class				
25Nov-18Dec, 29Dec-20Jan, 30Jan-30Mar	---	---	Q	2-7 Days
19-20 & 27-28Dec, 21-22 & 28-29Jan	$920	$690	S	
21-26Dec	2270	1710	L	
	1520	**1140**	**V**	
	1120	**840**	**S**	
23-27Jan	2270	1710	L	
	1520	1140	V	
Premium Economy Class				
25Nov-20Dec, 27Dec-22Jan, 28Jan-30Mar	3140	2360	E	2-7 Days
21-26Dec, 23-27Jan	3520	2640		
Business Class				
25Nov-20Dec, 27Dec-22Jan, 28Jan-30Mar	6270	4710	I	2-7 Days
21-26Dec, 23-27Jan	12220	9170		

Price Includes :
- Round trip economy class air ticket on CX
- 2 nights hotel accommodation with daily breakfast
- Airport transfers by private car (Midnight surcharge is applicable for transfer between 2300-0700)
- One day admission pass :
  Universal Studios Singapore® + The Maritime Experiential Museum™ + Shipwreck at Typhoon Theatre + Adventure Cove Waterpark™ OR S.E.A Aquarium™
- HK$100,000 Travel Insurance & 0.15% TIC Levy [Zurich Insurance (Hong Kong) 24-hour emergency hotline +852-2886-3977]

Terms & Conditions :
- Package price is per person (in HK$) and valid between **25Nov19-30Mar20;** and hotel stay must be completed by 30Mar20
- Booking class : Q (except specified periods) Ticket validity : 2-7 days
- Minimum 2 adults travelling together on same outbound & inbound flights, and booking must be reserved under the same record locator (PNR) for all passengers "OSI : CX GV2 FARE IN DATE OUT DATE AT HOTEL NAME" must be input in OSI field of PNR
- Twin room is based on 2 single beds or 1 double bed
- Check whether the Security Bureau has issued any Outbound Travel Alert for your destination before firming up your travel plan to ensure personal safety
- Airport tax, HK security charge & fuel surcharge(if any) are not included
- All the above benefits are only applicable for maximum 2 persons per room per stay
- Hotel star ratings are for reference only, please visit hotel's official website for more information
- A non-refundable deposit of HK$1000 per person required upon reservation
- Full payment must be made after confirmation with no refund
- Upon confirmation, any amendment is subject to company's discretion
- All prices and conditions are subject to change without prior notice
- A service fee of HK$30 will be collected for each ticket issued

Photos courtesy of Resorts World Sentosa.

費用包括：
- 來回國泰航空經濟客位機票
- 2晚酒店住宿連早餐
- 來回機場專車接送 (於2300-0700時分使用服務，需另付附加費)
- 一日樂園門票：
  新加坡環球影城™ + 海事博物館 + 颱風劇場海難體驗 + 水上探險樂園™ 或 S.E.A.海洋館™
- HK$100,000 旅遊保險及0.15% 旅遊業賠償
  [蘇黎世保險(香港) 24小時緊急支援服務+852-2886-3977]

條款及細則：
- 以上套票價錢以每成人計算，有效日期為**2019年11月25日至2020年3月30日；** 酒店入住必須於2020年3月30日或之前完成
- 訂位代號：Q (指定日子除外) 機票有效期：2-7日
- 來回程均要最少兩位成人同行，訂位時亦必須最少兩位客人在同一個PNR內
- PNR必須註明住宿酒店名稱及日期如下：
  "OSI : CX GV2 FARE IN DATE OUT DATE AT HOTEL NAME"
- 雙人房之房種為2張單人床或1張雙人床
- 為確保自身安全，旅客在落實行程前，應留意保安局有沒有對目的地發出外遊警示
- 費用並未包括兩地機場稅、香港機場保安稅及燃油附加費(如適用)
- 以上優惠每次每房最多適用於兩位客人
- 酒店星級只供參考，詳情請到訪酒店官方網頁查詢
- 訂位時須繳交訂金港幣每位$1000
- 餘款需於機票及酒店確認後繳付及恕不退還
- 於機票及酒店確認後，如需更改本公司擁有最終決定權
- 所有費用如有更改，恕不另行通知
- 每發出機票乙張，收取港幣$30服務費